

# Instruções para emissão de declaração pelo SIE

Acesso o SIE com seu CPF e senha do **Portal de Identificação**

## 11-Educação

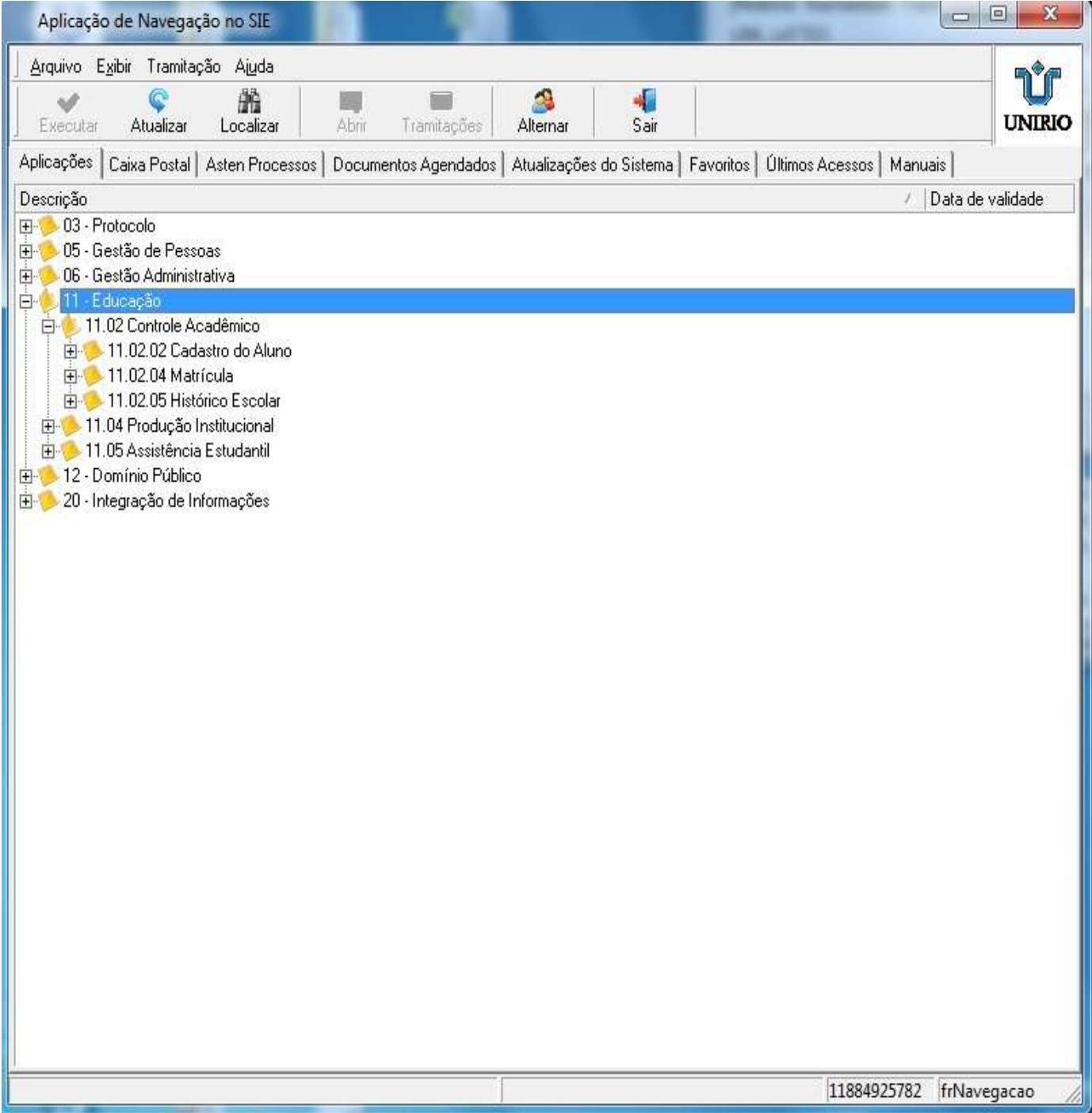

- 03 - Protocolo
- 05 - Gestão de Pessoas
- 06 - Gestão Administrativa
- 11 - Educação**
  - 11.02 Controle Acadêmico
    - 11.02.02 Cadastro do Aluno
    - 11.02.04 Matrícula
    - 11.02.05 Histórico Escolar
  - 11.04 Produção Institucional
  - 11.05 Assistência Estudantil
- 12 - Domínio Público
- 20 - Integração de Informações

The status bar at the bottom right shows the user ID '11884925782' and the application name 'frNavegacao'.

## 11.04- Produção Institucional

Aplicação de Navegação no SIE

Arquivo Exibir Tramitação Ajuda

Executar Atualizar Localizar Abrir Tramitações Alternar Sair

UNIRIO

Aplicações Caixa Postal Asten Processos Documentos Agendados Atualizações do Sistema Favoritos Últimos Acessos Manuais

Descrição	Data de validade
03 - Protocolo	
05 - Gestão de Pessoas	
06 - Gestão Administrativa	
11 - Educação	
11.02 Controle Acadêmico	
11.02.02 Cadastro do Aluno	
11.02.04 Matrícula	
11.02.05 Histórico Escolar	
<b>11.04 Produção Institucional</b>	
11.04.01 Projetos	
11.04.01.02 - Registro de Projetos	
11.04.01.02.01 Registro de Projetos (Coordenador)	07/07/2022
11.04.01.02.02 Acompanhamento de Projetos (Coordenador)	24/11/2020
11.04.01.02.05 Registro de Projetos de Extensão (Diretoria de Extensão)	24/11/2020
11.04.01.03 Avaliação de Projetos	
11.04.80 Aplicações Chamadas	
11.04.99 Consultas e Relatórios	
11.04.99.01 Projetos	
11.04.99.01.01 Relatórios com foco em Projetos	
11.04.99.01.02 Relatórios com foco em Avaliações	
11.04.99.01.03 Relatórios Estatísticos	
11.04.99.04 Atestados e declarações	
11.04.99.04.02 Extensão	
11.04.99.04.02.01 Declaração de bolsista em projeto de extensão	14/09/2021
11.04.99.04.02.02 Declaração de coordenação de projeto de extensão	14/09/2021
11.04.99.04.02.03 Declaração de participação em projeto de extensão	14/09/2021
11.05 Assistência Estudantil	
12 - Domínio Público	
20 - Integração de Informações	

## 11.04.99- Consultas e Relatórios

Descrição	Data de validade
03 - Protocolo	
05 - Gestão de Pessoas	
06 - Gestão Administrativa	
11 - Educação	
11.02 Controle Acadêmico	
11.02.02 Cadastro do Aluno	
11.02.04 Matrícula	
11.02.05 Histórico Escolar	
11.04 Produção Institucional	
11.04.01 Projetos	
11.04.01.02 - Registro de Projetos	
11.04.01.02.01 Registro de Projetos (Coordenador)	07/07/2022
11.04.01.02.02 Acompanhamento de Projetos (Coordenador)	24/11/2020
11.04.01.02.05 Registro de Projetos de Extensão (Diretoria de Extensão)	24/11/2020
11.04.01.03 Avaliação de Projetos	
11.04.80 Aplicações Chamadas	
<b>11.04.99 Consultas e Relatórios</b>	
11.05 Assistência Estudantil	
12 - Domínio Público	
20 - Integração de Informações	

## 11.04.99.04-Atestados e Declarações

- 03 - Protocolo
- 05 - Gestão de Pessoas
- 06 - Gestão Administrativa
- 11 - Educação
  - 11.02 Controle Acadêmico
    - 11.02.02 Cadastro do Aluno
    - 11.02.04 Matrícula
    - 11.02.05 Histórico Escolar
  - 11.04 Produção Institucional
    - 11.04.01 Projetos
      - 11.04.01.02 - Registro de Projetos
        - 11.04.01.02.01 Registro de Projetos (Coordenador) 07/07/2022
        - 11.04.01.02.02 Acompanhamento de Projetos (Coordenador) 24/11/2020
        - 11.04.01.02.05 Registro de Projetos de Extensão (Diretoria de Extensão) 24/11/2020
      - 11.04.01.03 Avaliação de Projetos
    - 11.04.80 Aplicações Chamadas
    - 11.04.99 Consultas e Relatórios
      - 11.04.99.01 Projetos
        - 11.04.99.01.01 Relatórios com foco em Projetos
        - 11.04.99.01.02 Relatórios com foco em Avaliações
        - 11.04.99.01.03 Relatórios Estatísticos
      - 11.04.99.04 Atestados e declarações
  - 11.05 Assistência Estudantil
- 12 - Domínio Público
- 20 - Integração de Informações

## 11.04.99.02-Extensão

Aplicação de Navegação no SIE

Arquivo Exibir Tramitação Ajuda

Executar Atualizar Localizar Abrir Tramitações Alternar Sair

UNIRIO

Aplicações Caixa Postal Asten Processos Documentos Agendados Atualizações do Sistema Favoritos Últimos Acessos Manuais

Descrição	Data de validade
03 - Protocolo	
05 - Gestão de Pessoas	
06 - Gestão Administrativa	
11 - Educação	
11.02 Controle Acadêmico	
11.02.02 Cadastro do Aluno	
11.02.04 Matrícula	
11.02.05 Histórico Escolar	
11.04 Produção Institucional	
11.04.01 Projetos	
11.04.01.02 - Registro de Projetos	
11.04.01.02.01 Registro de Projetos (Coordenador)	07/07/2022
11.04.01.02.02 Acompanhamento de Projetos (Coordenador)	24/11/2020
11.04.01.02.05 Registro de Projetos de Extensão (Diretoria de Extensão)	24/11/2020
11.04.01.03 Avaliação de Projetos	
11.04.80 Aplicações Chamadas	
11.04.99 Consultas e Relatórios	
11.04.99.01 Projetos	
11.04.99.01.01 Relatórios com foco em Projetos	
11.04.99.01.02 Relatórios com foco em Avaliações	
11.04.99.01.03 Relatórios Estatísticos	
11.04.99.04 Atestados e declarações	
11.04.99.04.02 Extensão	
11.05 Assistência Estudantil	
12 - Domínio Público	
20 - Integração de Informações	

frNavegacao

## Emissão de declaração:

Declaração de Bolsista- Matrícula do aluno + Ano de participação

Declaração de Coordenação- Matrícula SIAPE + Ano de participação

Declaração de Participação\*\*- CPF + Ano de participação

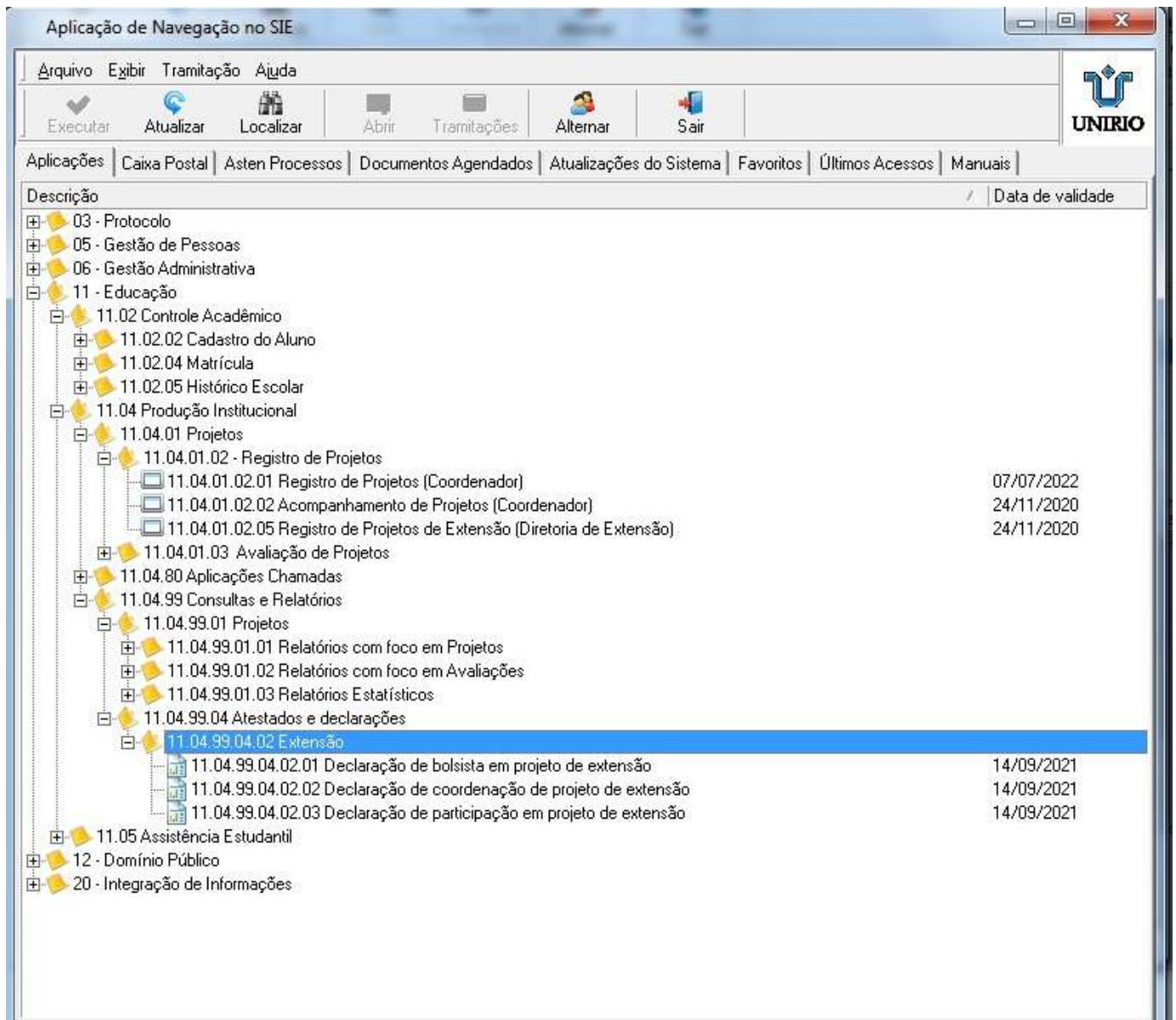

\*\*Todos os participantes cadastrados como colaboradores, vice-coordenação, pesquisador, orientador de aluno, etc, serão emitidos na aplicação 11.04.99.04.02.03, EXCETO coordenação(11.04.99.04.02.02) e Bolsista(11.04.99.04.02.01).

## 11.04.99.04.02.01- Declaração de Bolsista em projeto de extensão

## 11.04.99.04.02.02- Declaração de coordenação em projeto de extensão

## 11.04.99.04.02.03- Declaração de participação em projeto de extensão

11.04.99.04.02.03 Declaração de participação em projeto de extensão

Arquivo Edição Ajuda

Visualizar Imprimir Tabela Importar Sair

UNIBO

CPF (formato MM/NNNNMM/NN) Ano de Referência (projeto iniciado a partir de)  
000.000.000-00 2018

clique em "Tabela" para visualizar os dados de forma tabular, clicar aqui para imprimir, funções e eventos gráficos.